

DESTINY RESIDENCE



dex-tek
GROUP



DESTINY
RESIDENCE



dex-tek
GROUP



“DESTINY Residence” in Larnaca

DESTINY RESIDENCE, is an up-market residential project conveniently situated on the suburbs of Larnaca in the town of Aradippou. The residences are of exceptional aesthetic design and consist of spacious apartments with large balconies, terraces and covered parking.

These properties are set in a quiet convenient location and only few minutes' drive from Larnaca Town Center and the shops, the Metropolis Mall and just ten minutes' drive to Larnaca International Airport.

DESTINY RESIDENCE is ideal as a permanent residence offering 1- and 2-bedroom luxury apartments and integrated features such as, covered parking and a lift.

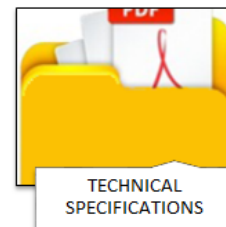
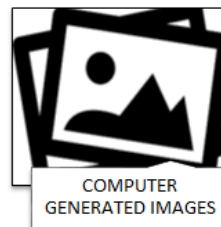





PROVISION FOR
AIR
CONDITIONING



COVERED
PARKING



1KM TO THE SEA



15 MIN TO
AIRPORT

APT NO.	FLOOR LEVEL	BEDS	BATH/R	INTERNAL AREA m ²	COVERED BALCONY m ²	UNCOVERED BALCONY	ROOF GARDEN m ²	STORAGE & PARKING	TOTAL AREA m ²
101	1st	2	2	80.00	31.50	11.00	0.00	YES	122.50
102	1st	1	1	50.00	13.00	0.00	0.00	YES	63.00
103	1st	2	2	80.00	17.00	0.00	0.00	YES	97.00
201	2nd	2	2	80.00	24.50	0.00	0.00	YES	104.50
202	2nd	1	1	50.00	13.00	0.00	0.00	YES	63.00
203	2nd	1	1	50.00	28.00	0.00	0.00	YES	78.00
301	3rd	2	2	80.00	24.50	18.00	57.00	YES	179.50
302	3rd	1	1	50	13.00	0.00	0.00	YES	63
303	3rd	2	2	78.00	19.00	0.00	69.00	YES	166.00

- 1- & 2-bedrooms apartments
- Penthouses with Terraces
- Spacious apartments
- Strategic Location
- Walking distance near to all amenities
- Distance to the beach 1km

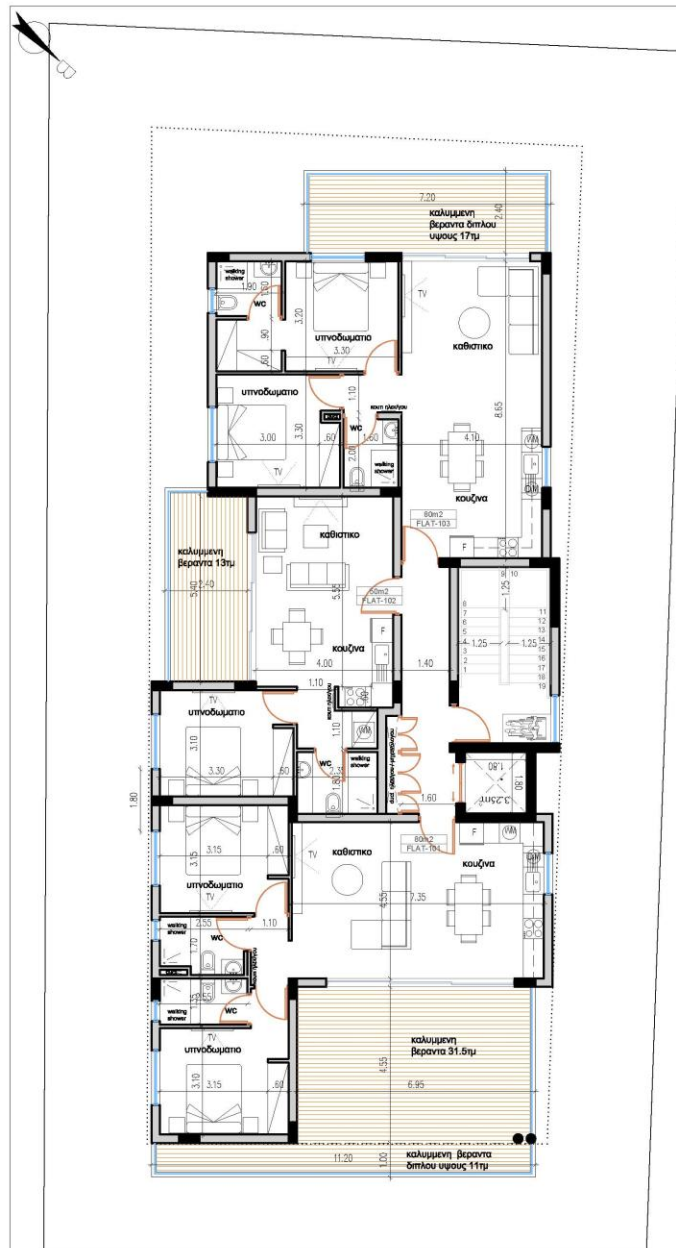

NOTES :

1. ΟΛΑ ΤΑ ΥΛΙΚΑ ΝΑ ΧΡΗΣΙΜΟΠΟΙΗΣΟΥΝ ΜΕ ΤΗ ΣΥΓΚΑΤΑΘΕΣΗ ΤΟΥ ΑΡΧΙΤΕΚΤΟΝΑ
2. ΟΛΑ ΤΑ ΑΡΧΙΤΕΚΤΟΝΙΚΑ ΣΧΕΔΙΑ ΚΑΙ ΛΕΠΤΟΜΕΡΕΙΕΣ ΝΑ ΔΙΑΒΑΖΟΝΤΑΙ ΜΑΖΙ ΜΕ ΤΑ ΣΤΑΤΙΚΑ & ΗΛΕΚΤΡΟΜΟΧΛΟΛΟΓΙΚΑ ΣΧΕΔΙΑ. ΓΙΑ ΟΠΟΙΕΔΗΠΟΤΕ ΔΙΑΦΟΡΕΣ ΝΑ ΕΝΗΜΕΡΩΝΕΤΑΙ Ο ΕΠΙΒΛΕΠΩΝ ΤΟΥ ΕΡΓΟΥ.
3. ΟΙ ΔΙΑΣΤΑΣΕΙΣ ΤΩΝ ΚΟΥΦΟΜΑΤΩΝ ΣΤΑ ΑΡΧΙΤΕΚΤΟΝΙΚΑ ΕΙΝΑΙ ΚΑΘΑΡΕΣ. Ο ΕΡΓΟΛΑΒΟΣ ΕΙΝΑΙ ΥΠΟΧΡΕΩΣ ΝΑ ΚΑΤΑΣΚΕΥΑΣΤΗ ΤΑ ΚΟΥΦΟΜΑΤΑ ΛΑΜΒΑΝΟΝΤΑΣ ΥΠΟΨΗ 3 ΧΕΡΙΑ ΣΟΥΒΑ ΚΑΙ ΠΟΛΥΣΤΕΡΙΝΗ ΚΑΙ ΟΠΟΙΟΔΗΠΟΤΕ ΤΕΛΙΚΟ ΕΠΙΧΡΙΣΜΑ.

D = DISHWASHER
R = REFRIGERATOR
W = WASHING MACHINE

BY :	DATE :	REVISION :
*	*	*
*	*	*
*	*	*
*	*	*
*	*	*
*	*	*
*	*	*
*	*	*
*	*	*

ΕΛΛΗΝΙΣΤΙΚΟ ΕΠΙΠΕΔΟ	ΕΛΛΗΝΙΣΤΙΚΟ ΕΠΙΠΕΔΟ
ΕΠΙΠΕΔΟ ΚΑΤΩ	ΕΠΙΠΕΔΟ ΚΑΤΩ
ΕΠΙΠΕΔΟ ΚΑΤΩ	ΕΠΙΠΕΔΟ ΚΑΤΩ
ΕΠΙΠΕΔΟ ΚΑΤΩ	ΕΠΙΠΕΔΟ ΚΑΤΩ
ΕΠΙΠΕΔΟ ΚΑΤΩ	ΕΠΙΠΕΔΟ ΚΑΤΩ
ΕΠΙΠΕΔΟ ΚΑΤΩ	ΕΠΙΠΕΔΟ ΚΑΤΩ
ΕΠΙΠΕΔΟ ΚΑΤΩ	ΕΠΙΠΕΔΟ ΚΑΤΩ
ΕΠΙΠΕΔΟ ΚΑΤΩ	ΕΠΙΠΕΔΟ ΚΑΤΩ
ΕΠΙΠΕΔΟ ΚΑΤΩ	ΕΠΙΠΕΔΟ ΚΑΤΩ
ΕΠΙΠΕΔΟ ΚΑΤΩ	ΕΠΙΠΕΔΟ ΚΑΤΩ

CODE ARCHITECTURE STUDIO
ARCHITECTS & ENGINEERS

MICHALIS NEOFYTOU
ARCHITECT N.T.U.A.-MA ARCHITECTURE

ΑΘΗΝΑ ΑΝΤΩΝΙΟΥ 6
NIKA TOWER FLAT 202
7102, ΑΡΑΔΙΠΠΕΥ
ΛΑΡΝΑΚΑ-ΕΥΡΩΠΕΙΟ
TEL. 24534204 FAX. 24323019
EMAIL: INFO@ISA-STUDIO.GR

JOB TITLE : DESTINY

OWNER : DEXTEK

FIRST FLOOR PLAN

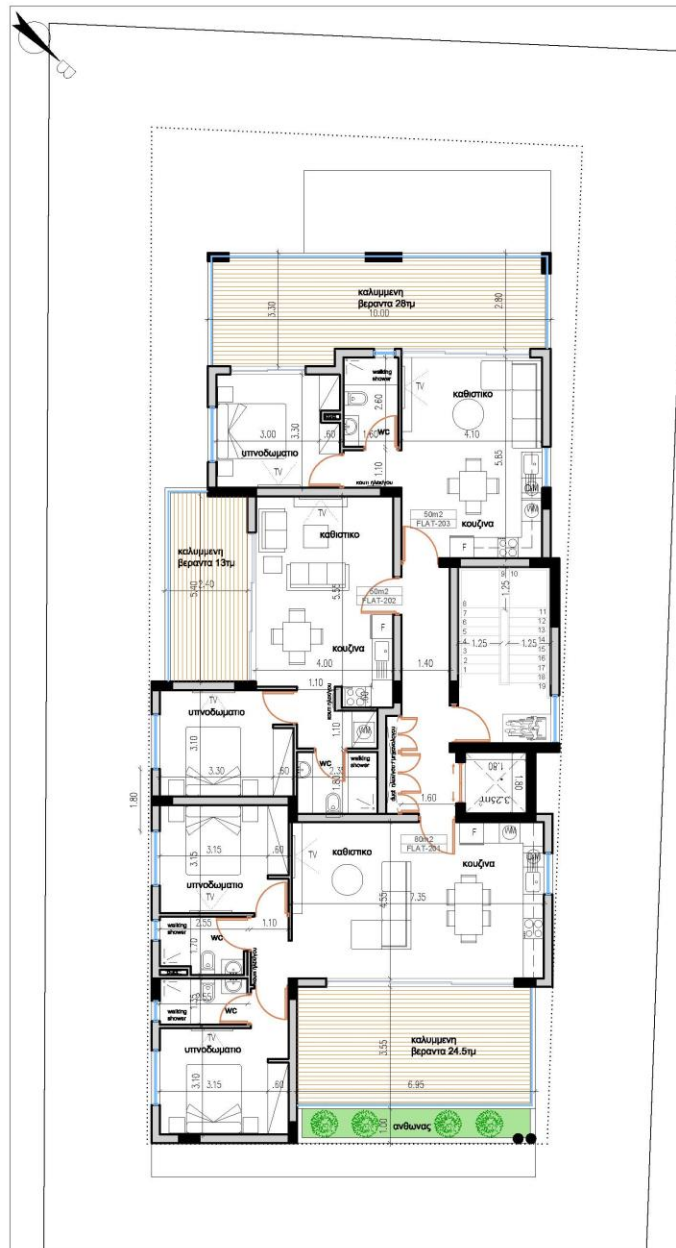

NOTES :

1. ΟΛΑ ΤΑ ΥΛΙΚΑ ΝΑ ΧΡΗΣΙΜΟΠΟΙΗΣΟΥΝ ΜΕ ΤΗ ΣΥΓΚΑΤΑΘΕΣΗ ΤΟΥ ΑΡΧΙΤΕΚΤΟΝΑ
2. ΟΛΑ ΤΑ ΑΡΧΙΤΕΚΤΟΝΙΚΑ ΣΧΕΔΙΑ ΚΑΙ ΛΕΠΤΟΜΕΡΕΙΕΣ ΝΑ ΔΙΑΒΑΖΟΝΤΑΙ ΜΑΖΙ ΜΕ ΤΑ ΣΤΑΤΙΚΑ & ΗΛΕΚΤΡΟΜΟΧΛΟΛΟΓΙΚΑ ΣΧΕΔΙΑ. ΓΙΑ ΟΠΟΙΕΔΗΠΟΤΕ ΔΙΑΦΟΡΕΣ ΝΑ ΕΝΗΜΕΡΩΝΕΤΑΙ Ο ΕΠΙΒΛΕΠΩΝ ΤΟΥ ΕΡΓΟΥ.
3. ΟΙ ΔΙΑΣΤΑΣΕΙΣ ΤΩΝ ΚΟΥΦΟΜΑΤΩΝ ΣΤΑ ΑΡΧΙΤΕΚΤΟΝΙΚΑ ΕΙΝΑΙ ΚΑΘΑΡΕΣ. Ο ΕΡΓΟΛΑΒΟΣ ΕΙΝΑΙ ΥΠΟΧΡΕΩΣ ΝΑ ΚΑΤΑΣΚΕΥΑΣΤΗ ΤΑ ΚΟΥΦΟΜΑΤΑ ΛΑΜΒΑΝΟΝΤΑΣ ΥΠΟΨΗ 3 ΧΕΡΙΑ ΣΟΥΒΑ ΚΑΙ ΠΟΛΥΣΤΕΡΙΝΗ ΚΑΙ ΟΠΟΙΟΔΗΠΟΤΕ ΤΕΛΙΚΟ ΕΠΙΧΡΙΣΜΑ.

D = DISHWASHER
R = REFRIGERATOR
W = WASHING MACHINE

BY :	DATE :	REVISION :

ΕΛΑΣΤΗΡΙΟ ΛΕΥΚΟ BEST MATERIAL FLOORING EPL = EPOXY FLOORING TREATMENT FLOORING EPL = EPOXY FLOORING BEST MATERIAL FLOORING	ΕΛΑΣΤΗΡΙΟ ΛΕΥΚΟ BEST MATERIAL FLOORING EPL = EPOXY FLOORING TREATMENT FLOORING EPL = EPOXY FLOORING BEST MATERIAL FLOORING
---	---

CODE ARCHITECTURE STUDIO
ARCHITECTS & ENGINEERS

MICHALIS NEOFYTOU
ARCHITECT N.T.U.A.-MA ARCHITECTURE

AGIOU ANTONIOU 6
NIKA TOWER FLAT 202
7102, ARADIPPEY
LARNACA-CYPRUS
TEL. 24534204 FAX. 24323019
EMAIL: INFO@ISA-STUDIO.COM

JOB TITLE : DESTINY

OWNER : DEXTEK

SECOND FLOOR PLAN

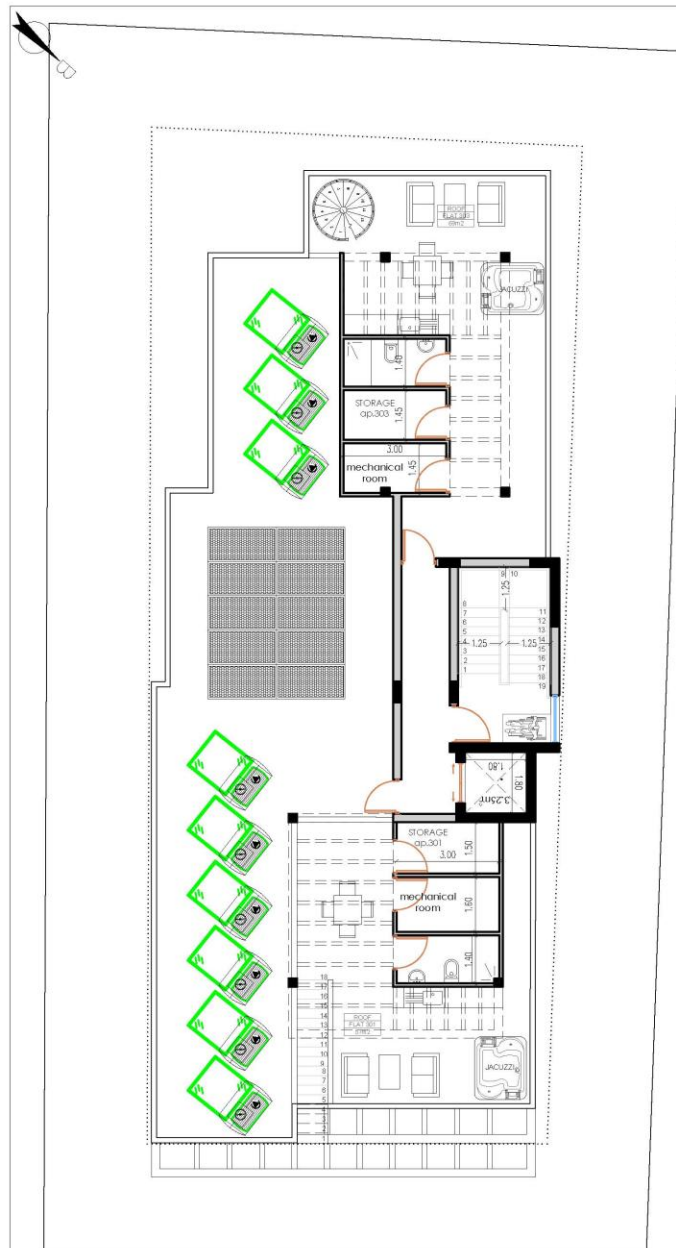

NOTES :

1. ΟΛΑ ΤΑ ΥΛΙΚΑ ΝΑ ΧΡΗΣΙΜΟΠΟΙΗΣΟΥΝ ΜΕ ΤΗ ΣΥΓΚΑΤΑΘΕΣΗ ΤΟΥ ΑΡΧΙΤΕΚΤΟΝΑ.
2. ΟΛΑ ΤΑ ΑΡΧΙΤΕΚΤΟΝΙΚΑ ΣΧΕΔΙΑ ΚΑΙ ΛΕΠΤΟΜΕΡΕΙΕΣ ΝΑ ΔΙΑΒΑΖΟΝΤΑΙ ΜΑΖΙ ΜΕ ΤΑ ΣΤΑΤΙΚΑ & ΗΛΕΚΤΡΟΜΟΧΛΟΝΟΛΟΓΙΚΑ ΣΧΕΔΙΑ. ΓΙΑ ΟΠΟΙΕΔΗΠΟΤΕ ΔΙΑΦΟΡΕΣ ΝΑ ΕΝΗΜΕΡΩΝΕΤΑΙ Ο ΕΠΙΒΛΕΠΟΝ ΤΟΥ ΕΡΓΟΥ.
3. ΟΙ ΔΙΑΣΤΑΣΕΙΣ ΤΩΝ ΚΟΥΦΟΜΑΤΩΝ ΣΤΑ ΑΡΧΙΤΕΚΤΟΝΙΚΑ ΕΙΝΑΙ ΚΑΘΑΡΕΣ. Ο ΕΡΓΟΛΑΒΟΣ ΕΙΝΑΙ ΥΠΟΧΡΕΩΣ ΝΑ ΚΑΤΑΣΚΕΥΑΣΤΗ ΤΑ ΚΟΥΦΟΜΑΤΑ ΛΑΜΒΑΝΟΝΤΑΣ ΥΠΟΨΗ 3 ΧΕΡΙΑ ΣΟΥΒΑ ΚΑΙ ΠΟΛΥΣΤΕΡΙΝΗ ΚΑΙ ΟΠΟΙΟΔΗΠΟΤΕ ΤΕΛΙΚΟ ΕΠΙΧΡΙΣΜΑ.

D = DISHWASHER
R = REFRIGERATOR
W = WASHING MACHINE

BY :	DATE :	REVISION :

<ul style="list-style-type: none"> BLK EXISTING LEVEL EPL - EXISTING ROAD LEVEL TRETTMENT ROOM FLOOR LEVEL EPL - EXISTING PAVEMENT LEVEL RET. MOUND - FLOOR TO FLOOR 	<ul style="list-style-type: none"> BLK PROPOSED EXISTING LEVEL RET. MOUND - FLOOR TO FLOOR EPL - PROPOSED ROAD LEVEL TRETTMENT ROOM FLOOR LEVEL EPL - PROPOSED PAVEMENT LEVEL RET. MOUND - FLOOR TO FLOOR TOP - TOP OF MOUND TOP - TOP OF FLOOR TOP - TOP OF FLOOR
---	---

CODE ARCHITECTURE STUDIO
ARCHITECTS & ENGINEERS

MICHALIS NEOFYTOU
ARCHITECT N.T.U.A.-MA ARCHITECTURE

AGIOU ANTONIOU 6
NIKA TOWER FLAT 202
7102, ARADIPPEY
LARNACA-CYPRUS
TEL. 24534204 FAX. 24323019
EMAIL: INFO@CSA-STUDIO.COM

JOB TITLE : DESTINY

OWNER : DEXTEK

ROOF PLAN



PHONE

+357 24258333
77787009
+357 97644024



ADDRESS

Gladstonos 1 Office
1, Panayiotio Megaro,
6023 Larnaca, Cyprus



EMAIL

info@dextekconstructions.com



WEBSITE

www.dextekgroup.com

CONTACT US

